Germany's
SAARLAND

Steckbrief für Greenfield mit der ID HOM04_17

Größe **16.957,9 m² | 1,7 ha**

Aktuelles Luftbild

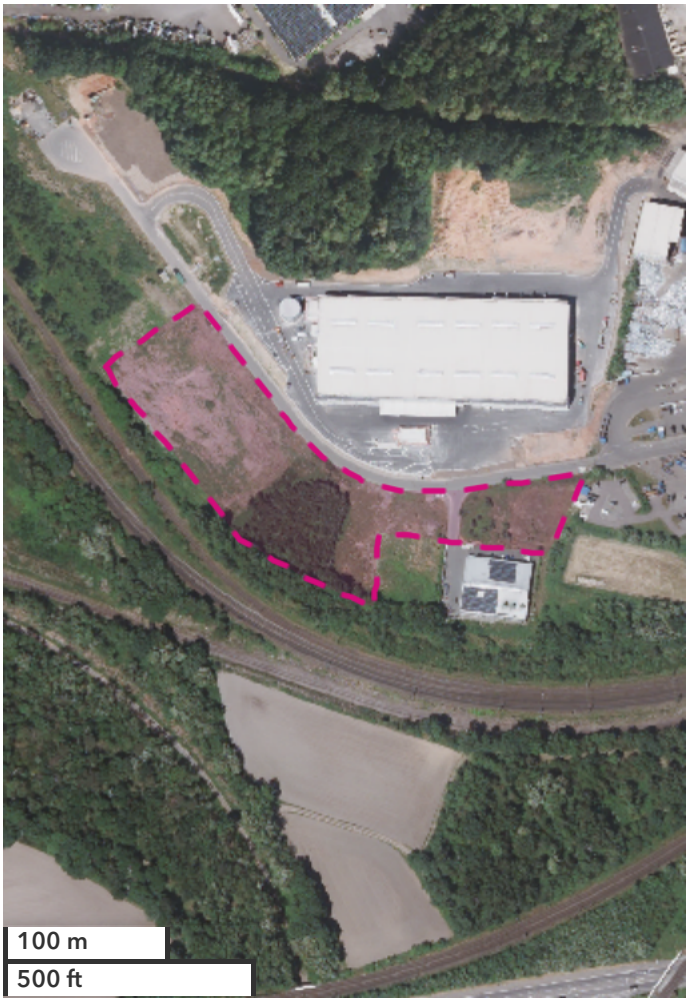

Topographische Karte

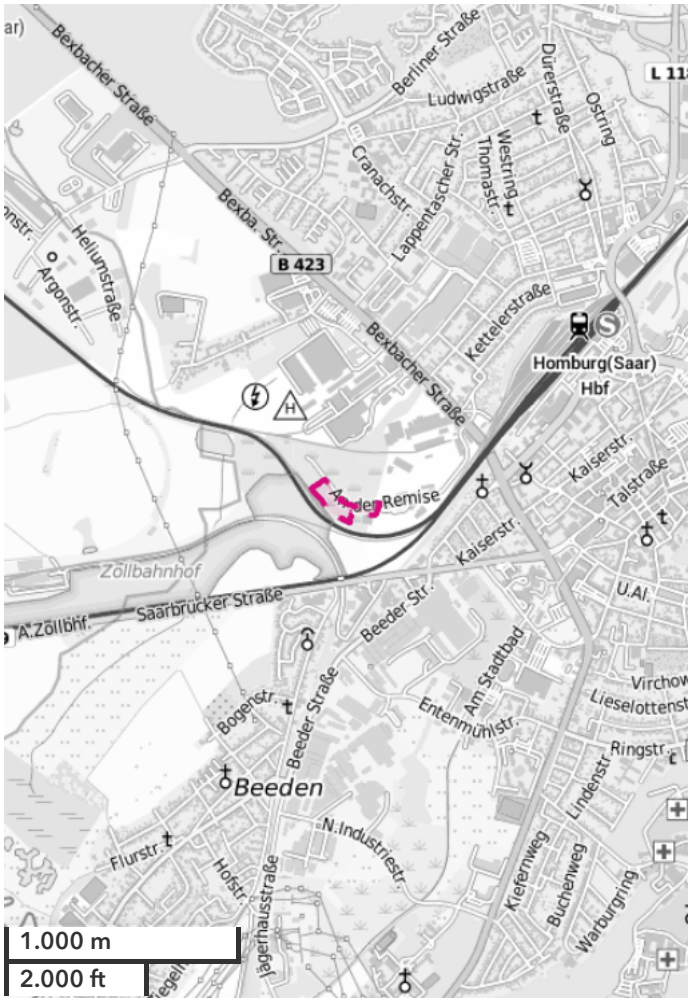

Basisdaten

Adresse	An der Remise 49-55
Gemeinde	Homburg
PLZ, Kreis	66424 , Saarpfalz-Kreis
Fördergebiet	Fördergebiet D
Gewerbegebiet	Homburg, Bosch West/An der Remise

gwSaar Gesellschaft für Wirtschaftsförderung Saar mbH
Telefon: 06893/9899-655
E-Mail: invest@germanys.saarland
Web: http://www.germanys.saarland

Nutzung und Grundstücksbeschaffenheit

Aktuelle Nutzung	Wald, Gehölz
Vorherige Nutzung	Wald, Gehölz
maximale Breite | Tiefe	200 m | 240 m
Baulicher Zustand	bebaut
Topographie	flach <5%
maximale Bodenveränderung pro Jahr	0.00 mm

Verkehrliche Anbindung und Entfernungen

Direktanschluss | Distanz Autobahn	nein	5 km
Direktanschluss Bundes- | Landesstraße	nein	nein
Direktanschluss | Distanz Erschließungsstraße	ja	0 m
Direktanschluss | Distanz Schiene	ja	20 m
Direktanschluss | Distanz zum ÖPNV	nein	260 m
Distanz zum Flughafen Frankfurt	160 km	
Distanz zum Flughafen Luxemburg	120 km	
Distanz zum Flughafen Saarbrücken	40 km	
Distanz zum nächsten Logistik-HUB	60 km	
Distanz zum nächsten Ober-/Mittelzentrum	10 km	
Distanz zur nächsten Wohnnutzung	70 m	
Distanz zum Umspannwerk/Trafohaus	320 m	

gwSaar Gesellschaft für Wirtschaftsförderung Saar mbH
Telefon: 06893/9899-655
E-Mail: invest@germanys.saarland
Web: http://www.germanys.saarland